DIA DE L'ASSOCIACIONISME CULTURAL

4 DE JUNY DE 2020

DESCOBREIX EL GRAN TEATRE DE LA PASSIÓ DE CERVERA

- CADA 4 DE JUNY, DIA DE L'ASSOCIACIONISME CULTURAL, EL GRAN TEATRE DE LA PASSIÓ OBRE LES SEVES PORTES AL PÚBLIC

- ENGUANY HO FAREM VIRTUALMENT JA QUE NO ÉS POSSIBLE ACCEDIR ALS EQUIPAMENTS CULTURALS EN MOTIU DEL CONFINAMENT

LA PASSIÓ
DE CERVERA

UNA MICA D'HISTÒRIA...

L'ÈXIT CREIXENT DE LES REPRESENTACIONS DE LA PASSIÓ DE CERVERA A FINALS DELS ANYS 50 VAN CREAR LA NECESSITAT DE TROBAR UN TEATRE ADEQUAT PER ACOLLIR LA PASSIÓ

EL DIA 18 DE MARÇ DEL 1963, ÉS PRESENTAT L'AVANTPROJECTE DEL GRAN TEATRE DE LA PASSIÓ, AIXÍ COM LA MAQUETA REALITZADA SOBRE EL MATEIX

VISTA DE LES OBRES DE CONSTRUCCIÓ DEL TEATRE ANY 1966

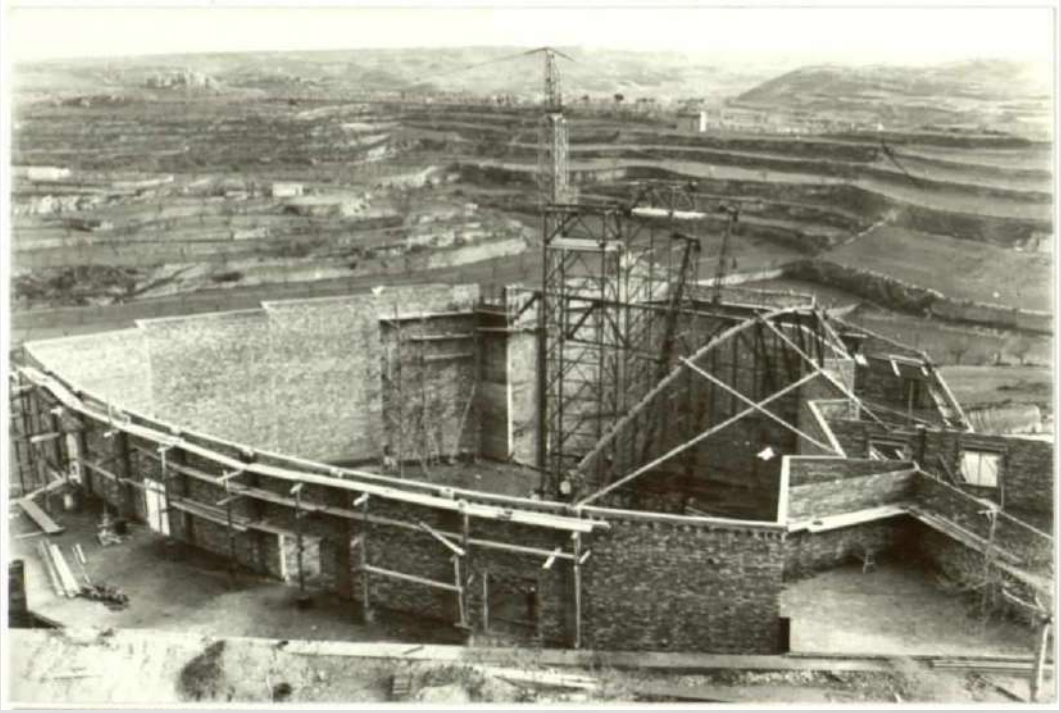

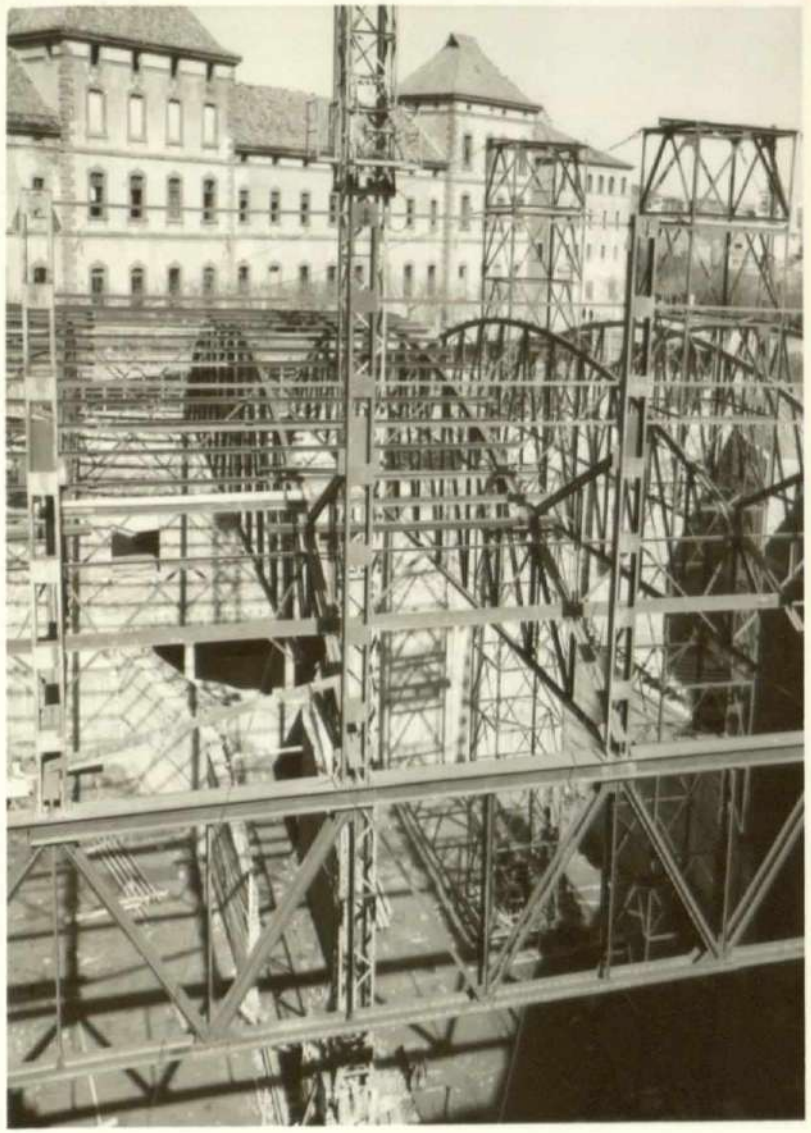

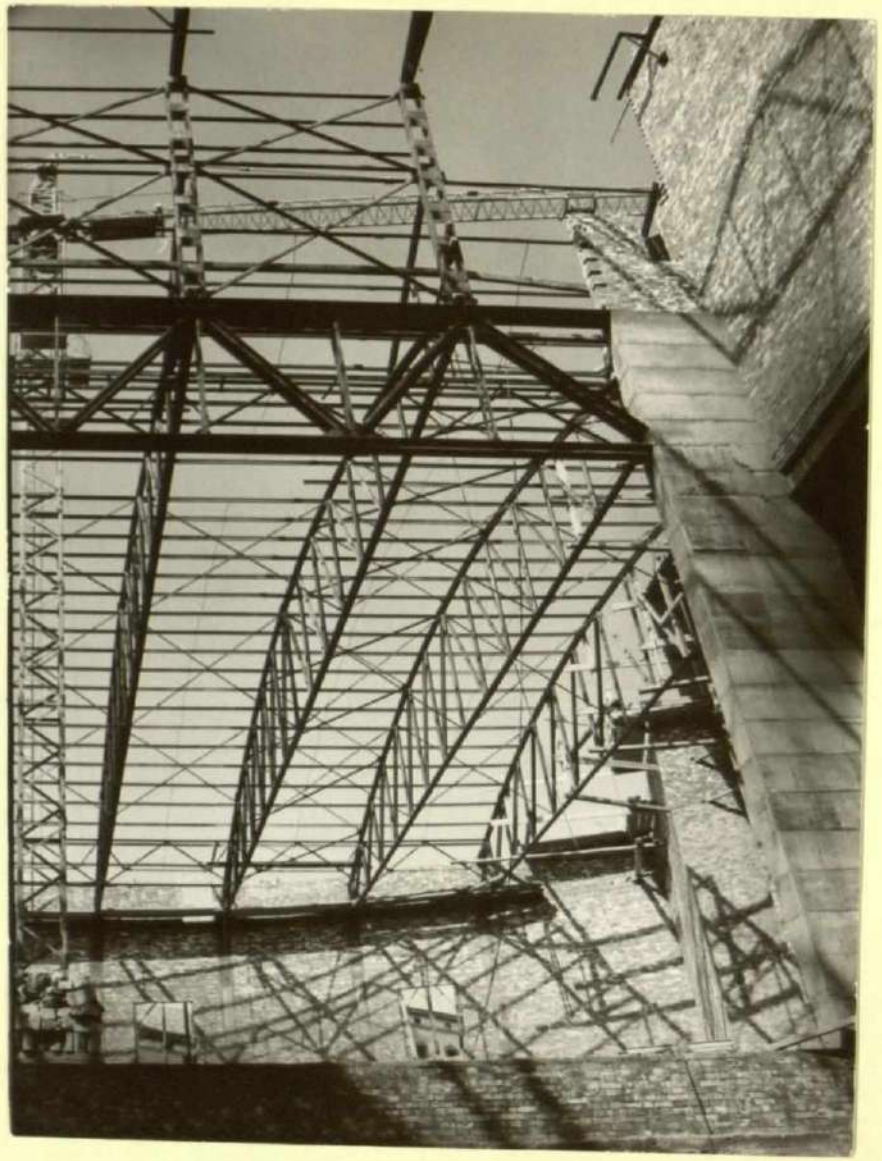

- EL 5 DE FEBRER DE 1967 VA TENIR LLOC, EN MOTIU DE LES FESTES DEL SANTÍSSIM MISTERI DE CERVERA, LA PRE INAUGURACIÓ AMB LES PRIMERES PROJECCIONS DE CINEMA

- LA INAUGURACIÓ OFICIAL TINGUÉ LLOC EL DIA 12 DE MARÇ, AMB LA SALA PLENA DE GOM A GOM.

EXTERIOR DEL TEATRE

VISTES INTERIORS DEL TEATRE

VISTA GENERAL DEL GRAN TEATRE

LES CARACTERÍSTIQUES...

4.800 M2.

CAPACITAT PER A 1.700 ESPECTADORS

BOCA D'ESCENARI: 20 METRES D'AMPLADA D'ESCENARI CENTRAL, MÉS 2 ESCENARIS LATERALS DE 10 METRES D'AMPLADA CADASCUN I 12 D'ALÇADA.

TORRE TELAR: 32M. D'ALÇÀRIA.

- EL GRAN TEATRE DE LA PASSIÓ ESTÀ ADAPTAT TECNOLÒGICAMENT I ESCENOGRÀFICAMENT PER A ESPECTACLES DE GRAN FORMAT; TEATRE, CONCERTS DE MÚSICA, DANSA, OPERA, ESPECTACLES FAMILIARS.

CADA ANY AL GRAN TEATRE S'HI PODEN VEURE GRANS ESDEVENIMENTS CULTURALS

ELS PASTORETS

ESPECTACLES INFANTILS DE LA XARXA

CINEMA

OBRES DE TEATRE

CONCERTS DE MÚSICA

DANSA

MÀGIA

LA CULTURA NO S'ATURA !

Quan tot acabi us esperem de nou al Gran Teatre de la Passió!!!!